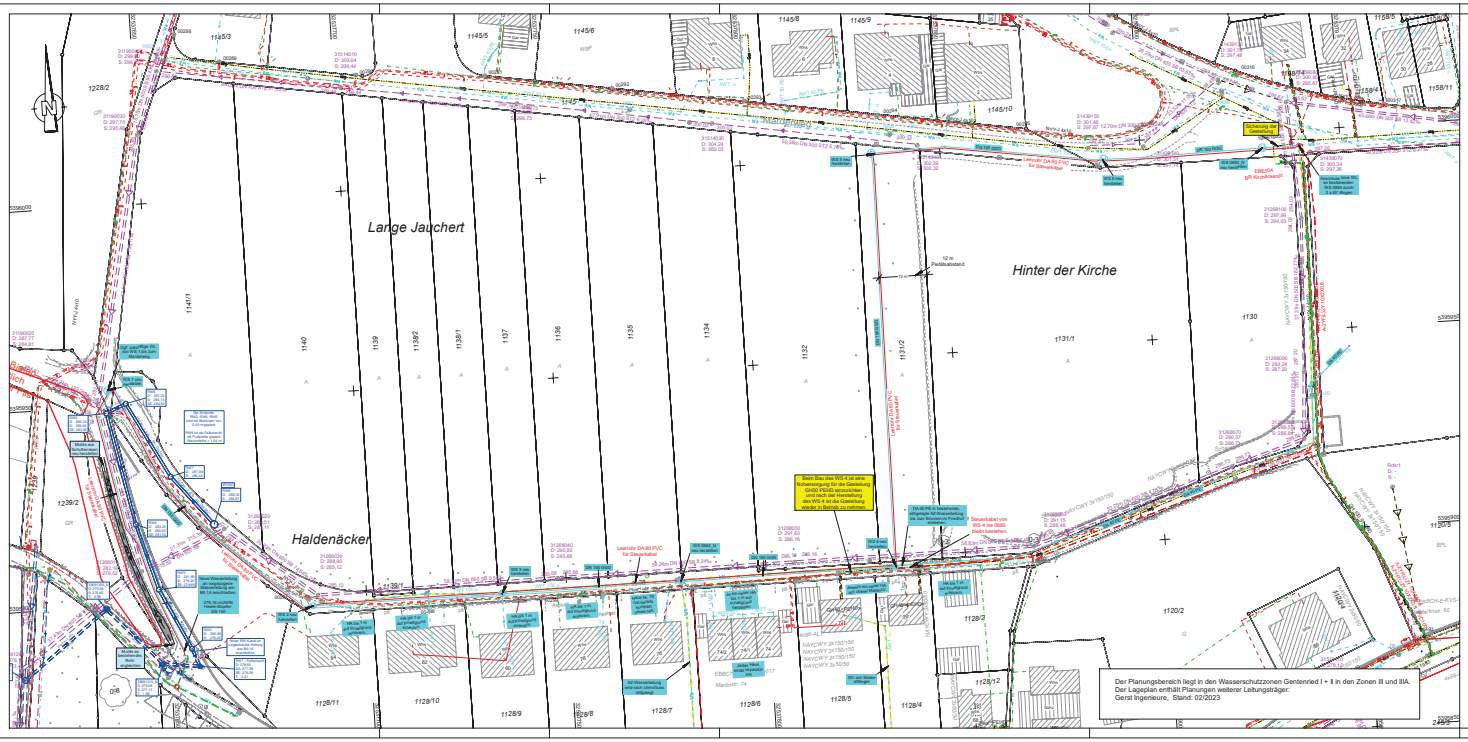

Zeichenerklärung Leitungen: Bestand

- Wasserleitung
- Strom (Freileitung) mit Mast
- Strom (Erdleitung)
- Gasleitung
- Fernmeldekabel-freileitung (Telekom) mit Kabelschacht
- Streckenkabel
- Lichtwellenleiterkabel
- Fernwärmeleitung
- Straßenbeleuchtung als Erdkabel mit Lichtmast
- Straßenbeleuchtung mit Freileitung mit Lichtmast
- Steuerkabel
- Regenwasserkanal
- Drainageleitung
- Mischwasserkanal
- Stutzen links oder rechts/Schieber
- Schmutzwasserkanal
- Schmutzwasserdruckltg.

Bestandsleitungen entfallend:

- Mischwasserkanal entfallend
- Schmutzwasserkanal entfallend
- Regenwasserkanal entfallend
- Wasserleitung entfallend
- Strom (Freileitung) mit Mast entfallend
- Straßenbeleuchtung als Erdkabel entfallend
- Anbohrpunkt Wasserleitung entfallend

Zeichenerklärung Leitungen: Planung

- Leerrohr DA 82 PE für Steuerkabel
- Gasleitung neu
- Wasserleitung und Wasserschacht neu
- Speichpowerhydrant
- Leerrohr für DSL
- Leitungen ab DN 500 als Doppellinie
- Mischwasserkanal
- Schmutzwasserkanal
- Schmutzwasserdruckltg.
- Regenwasserkanal
- Drainageleitung
- Sickerleitung mit Prüfschacht

Die genaue Lage der Leitungen ist beim jeweiligen Versorgungsträger einzuholen.
Für die nachrichtliche Darstellung in den Plänen ist die Gewähr auf Vollständigkeit und genaue Lage ausgeschlossen!

LEGENDE LAGEPLAN

- Trigonometrischer Punkt
- Aufnahmepunkt (amtlich / SBV)
- Höhenfixpunkt (amtlich / SBV)
- Grenzpunkt (vermarkt / unvermarkt)
- Stationierungszeichen SDB / OD-Grenze
- Straßen- / Wegrand
- Bordstein
- Damm- / Einschnittsböschung bestehend
- Gehweg / Bankett
- Pflaster bestehend
- Wohn- / Wirtschaftsgebäude Erdgeschoß / Kellertür / Garteneingang / Zugang Zul. Lüftung / Lauf Fl.=Vorhandgde Fläche
- Mauer bestehend
- Zaun / Tor im Zaun "m" Metallzaun / "+" Holzzaun
- Leitplanke einfach / doppelt
- Mulde (Schilfe) bestehend
- Muldenablaufschacht bestehend Rand Schlitz / Betonschacht
- Straßenablaufschacht bestehend Rand Schlitz / Betonschacht
- Ablaufrinne / Hofablauf bestehend
- Durchlaß, Dole bestehend mit Einlauf und Auslauf
- gesetzlich geschütztes Biotop
- Schiebeschacht Allg. / W-Wasser / H-Peracetatrine / O+Cl / G=Gas
- Hydrant: Oberflur / Unterflur
- Kabelsäule Allg. / St=Strom / G=Gas / T=Telefon / E=Elektrisch
- Kabelschacht / -kästen VS=Versorgungsschacht / SK=Schaltkasten
- Masten Allg. / Strom-Betonmast / Telefon-Holzmast etc.
- Beleuchtungsmast Allg. / Straßenleuchte / Mast / Beton-Holzmast
- Telefonzelle / Notrufsäule
- verkehrsregelnde Beschilderung
- wegweisende Beschilderung
- Werbe-Infotafel / Verkehrsampel
- Andreaskreuz / Blinklicht / Gleissignal
- Ortsschild / Verkehrsspiegel
- Nadel- / Laub- / Mischwald
- Waldrand
- Einzelbaum bestehend Laub / Nadel / Zierbaum
- Hecke / Gebüsch
- Grünfläche
- Wasserschutzgebietsgrenze
- Natur-Landschaftsschutzgebietsgrenze
- Denkmal Kleindkmal / Bildstock / Wegkreuz Naturdenkmal allg. / Laubbaum / Nadelbaum

Nr.	Art der Änderung	Datum	Name

Lagesystem:	GK	UTM	Stand Kataster: 01/2023
Höhensystem:	DHHN92	DHHN2016	Bestandsvermessung: 02/2023

Ingenieurbüro Langenbach
Sigmaringen • Stuttgart • Überlingen • Dresden | www.langenbach.de

BAUHERR:
Ebersbach an der Fils

ANERKANNT BAUHERR:

MASSNAHME:

Martinstraße

Erneuerung der MW-/RW-Kanalisation
Wasserleitungen
BA 2

- Vorplanung -

bearbeitet	13.02.24	EIF
gezeichnet	13.02.24	TKU
freigegeben	13.02.2024	
Lageplan Variante 2		
Maßstab	1:500	
UNTERLAGE	5	
PLAN	1	

CRAFE 9.1 / 73941M07 / L_20N0000.PLT / L_20N0000 / 13.02.24 Format: 72,0 x 36,7 = 0,271 m²

carlj