

# LAGEPLAN

Zeichnerischer Teil  
zum Bauantrag (§ 4 LBO VVO)

LANDKREIS : GÖPPINGEN  
STADT : EBERSBACH  
GEMARKUNG : ROSSWÄLDEN

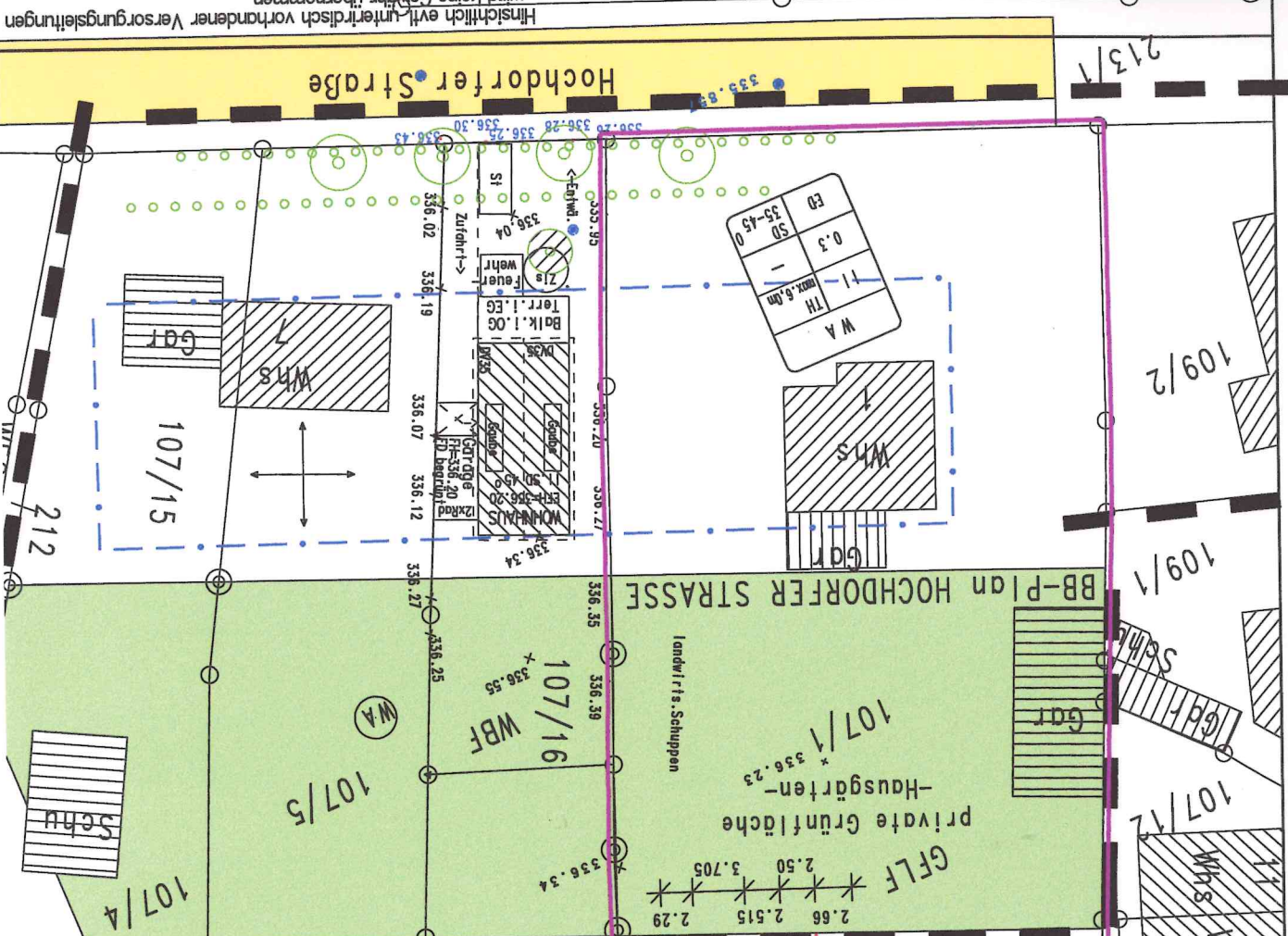
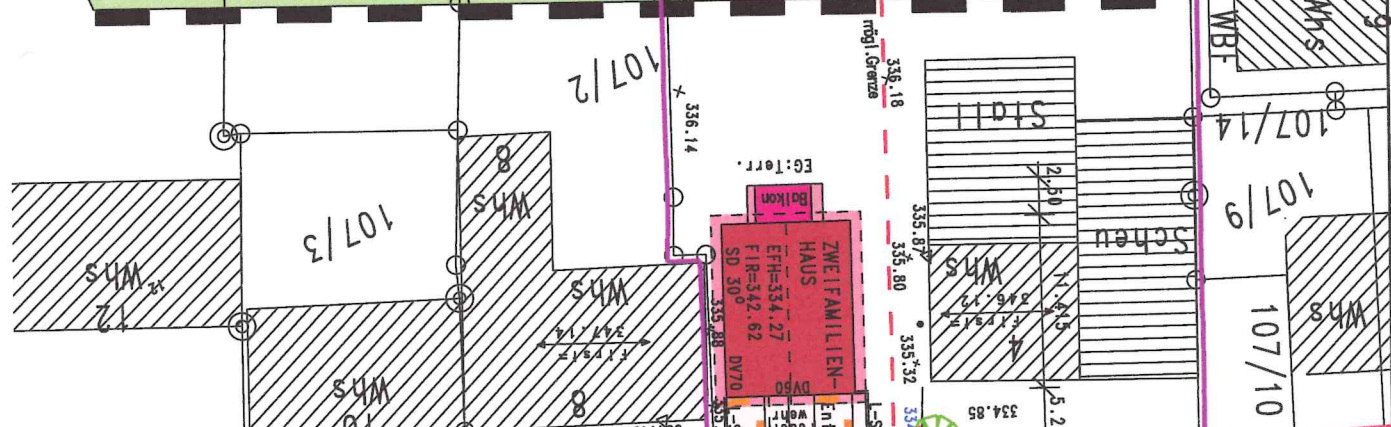
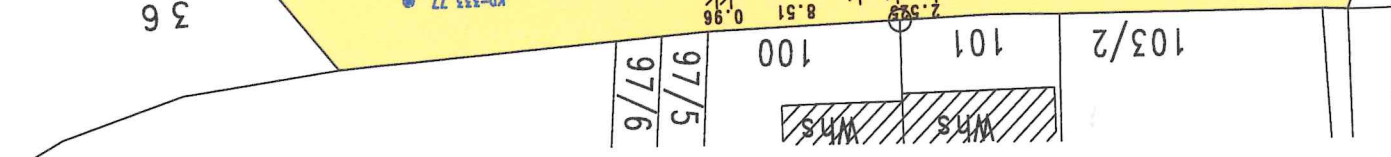
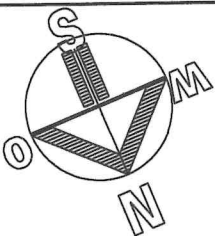

Massstab: 1:500  
Auszug aus dem Liegenschaftskataster und Einzelzeichnungen nach § 4 LBO VVO  
Hinsichtlich evtl. unterschiedlich vorhandener Versorgungsleitungen wird keine Gewähr übernommen.

Göppingen, den 03.03.2023, Dipl.-Ing. Helmut Wieninger  
Sachverständiger nach § 5 Abs. 3 Nr. 6 LBO VVO  
Verm. Büro Wieninger, 73033 Göppingen, Ziegelstr. 51, Tel. 0175 3766190